

# Die Wunde als Resultat einer psychischen Metamorphose

Dr. med. Kerstin Ott, Chirurgische Praxis Alpenblick, Zug



**wOund-fOcus**

*expert to expert*

*13. Januar 2015 Egerkingen*

# Demokrit



«Da flehen die Menschen die Götter an um Gesundheit und wissen nicht, dass sie die Macht darüber selbst besitzen. Durch ihre Unmässigkeit arbeiten sie ihr entgegen und werden so selbst durch ihre Begierden zu Verrätern an ihrer Gesundheit.»

# Hätten Sie es gewusst?

## Das maligne Melanom gilt als psychosomatische Erkrankung

- Auslöser sind Life Events:
- Todesfälle,
  - Arbeitslosigkeit,
  - allgemein Lebenskrisen in den 5 Jahren vor Auftreten,
  - auch in Tierversuchen nachgewiesen



Und das Ulcus cruris?

**NEIN**

allerdings mit psychosozialen Faktoren



«Die Macht der eigenen Psyche die Dinge in eine Richtung zu lenken ist immens.»

# Wunde

lateinisch: **Vulnus**

griechisch: **Trauma**

# Psychogene Wundursachen

## Innere seelische Spannung ohne Manipulationen

Melanom

Psoriasis

Sklerodermie

Akne

Neurodermitis

## Chronische Erkrankung als hohe Belastung

Chronische Ulcera

## Manipulationen mit Täuschungsabsicht

Artefakte

Borderline

Münchhausen Syndrom





Janice Kiecolt-Glaser, Ph.D. 1996/2010

Does Stress Hinder Wound Healing?  
Research shows that psychological stress can indeed slow the body's repair.

# Einfluss von Stress auf das Immunsystem

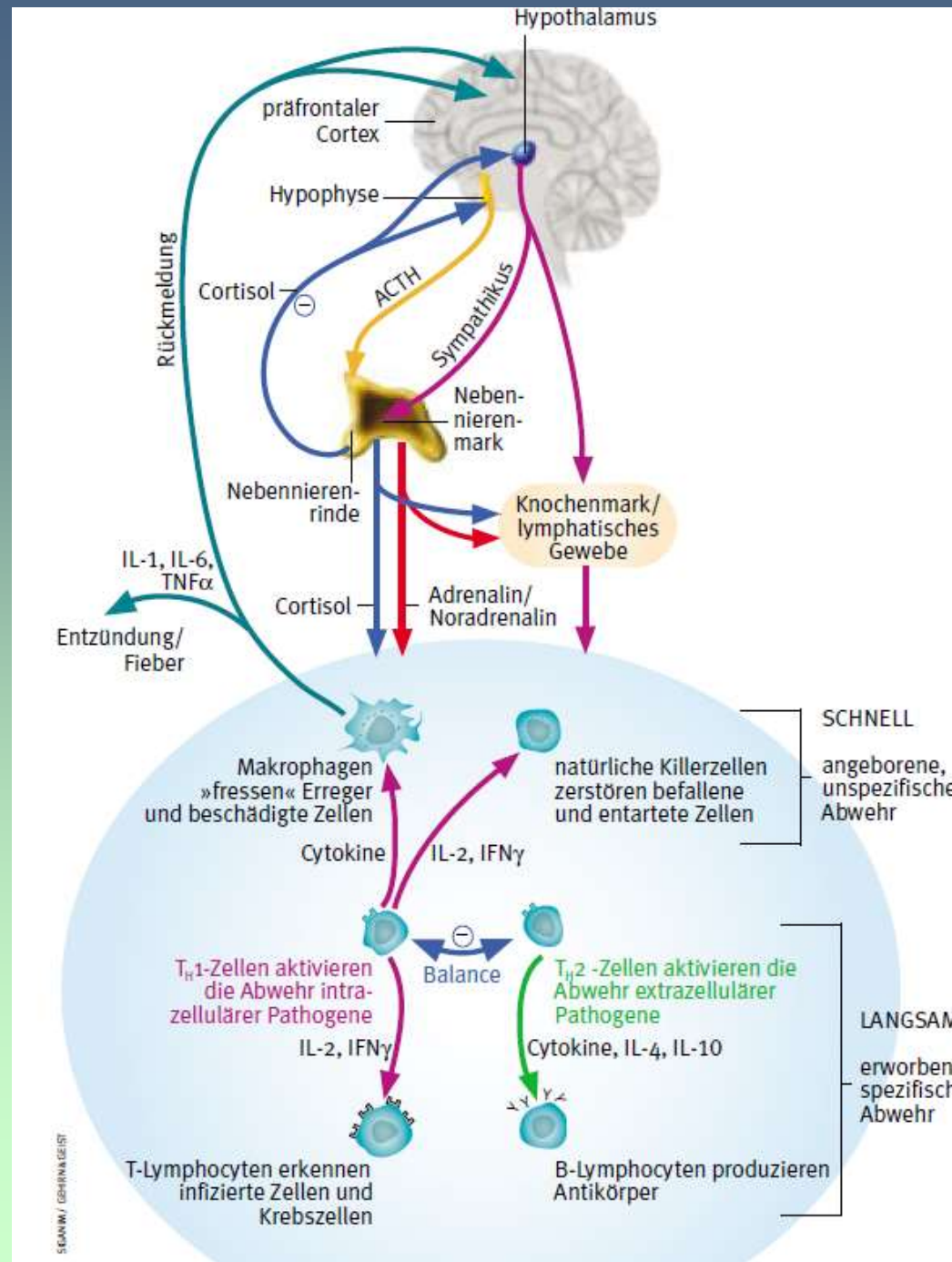

# Sekundäre psychische Störungen

Lange Leidenszeit mit reaktiver Depression

Frustration durch Heilungsversprechen

Kontaktschwierigkeiten zu Mitmenschen ( Ekel, Scham)

Mutlosigkeit



activehealing.com  
Ans  
A.A.M. USA  
29.11.15

31/05/2009

0 1 2 3 4 5 6 7 8 9 10 11 12 13 14 15 cm

activehealingsolutions  
M. J. Peltan  
A. S. M. A. G. 1980  
Both feet b. f. 13



activehealingsolutions

M. J. Peltan  
A. S. M. A. G. 1980  
Both feet b. f. 13

07/06/2009



25-2-14  
active healingsolutions  
AOL. A-M. 30  
05/05 m

15/01/2009

**Spiegel D. et al.**

**Effect of psychosocial treatment on survival of patients with metastatic breast cancer.**

Lancet 1989

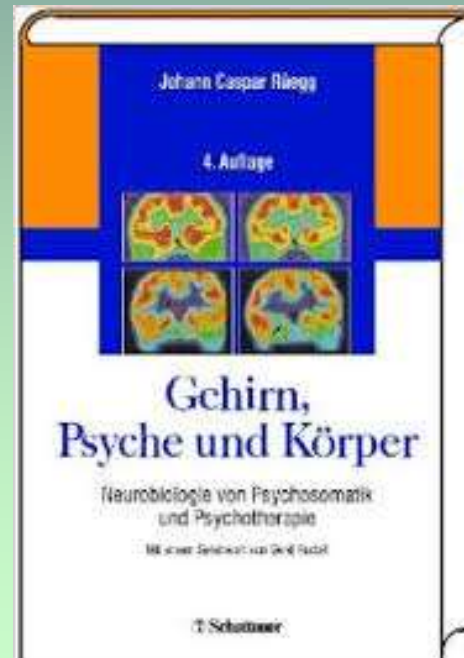

## Long loop reflex

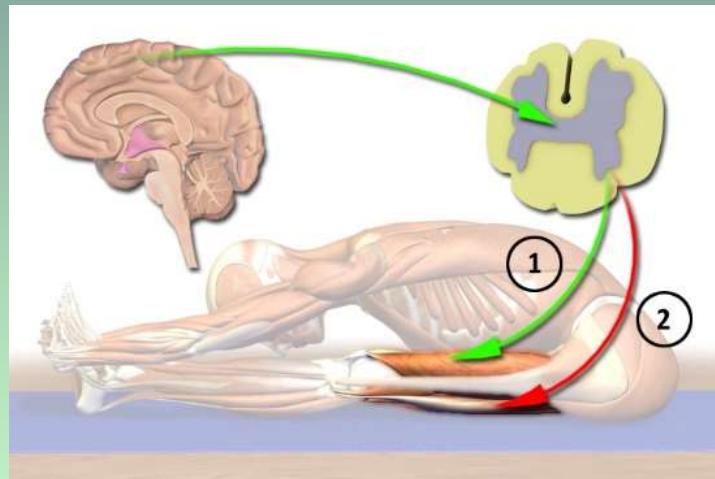



# Hypothalamus-Hypophysen-Nebennierensystem <-> Lernprozesse/Erfahrungen

(Markowitsch 1998)

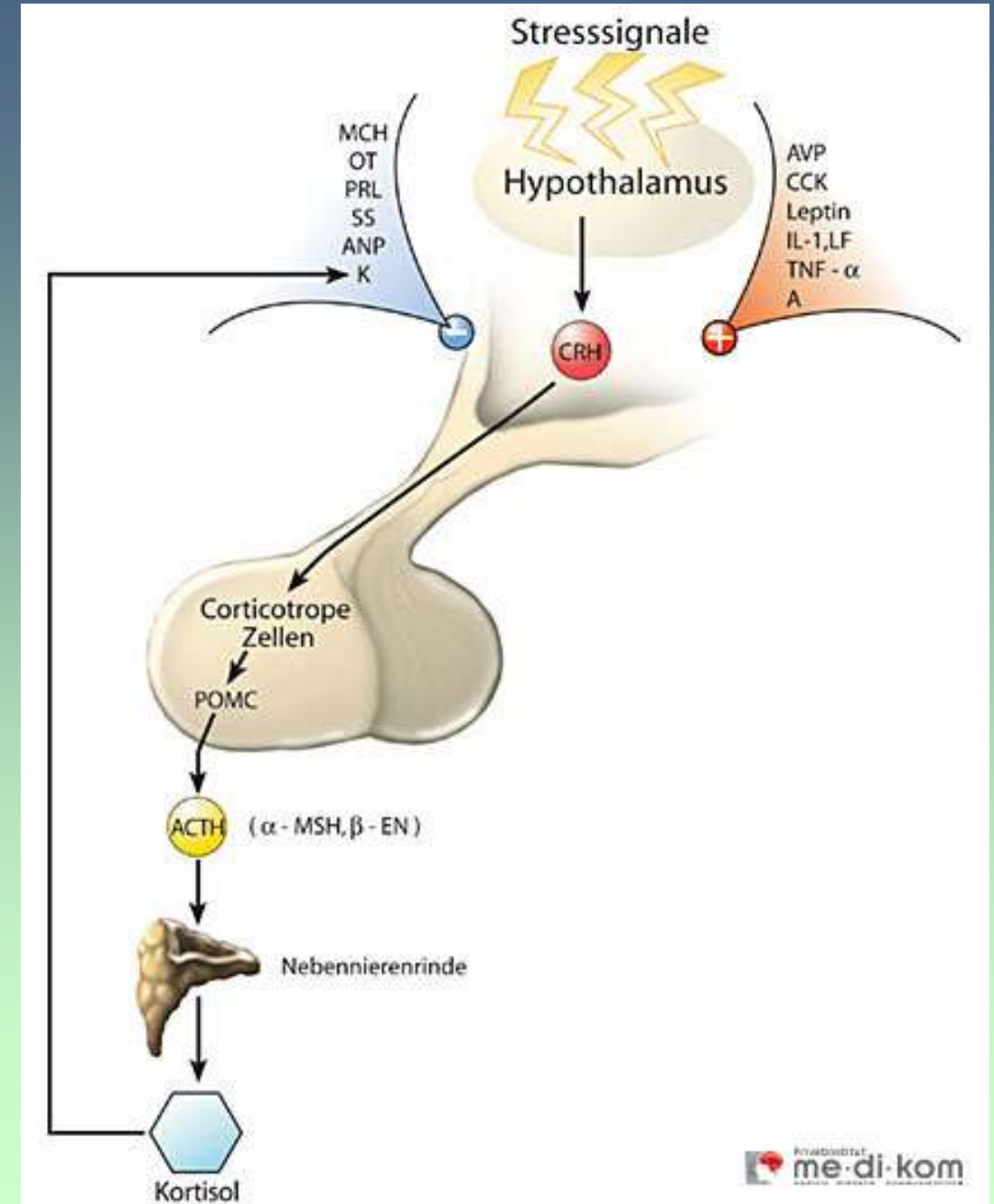

# Persönlichkeitsaspekte (nicht krankhaft)

Eigenwilligkeit des Patienten

Sekundärer Krankheitsgewinn

Soziale Bedürfnisse

Stress und Angst durch erlebte Behandlung

Störung der persönlichen Integrität

Glaube an einen Lebensfluss/ Lebensader

Heilung ist abhängig von eigenem Glauben und Erfahrungen



## Wunde als Lebensader

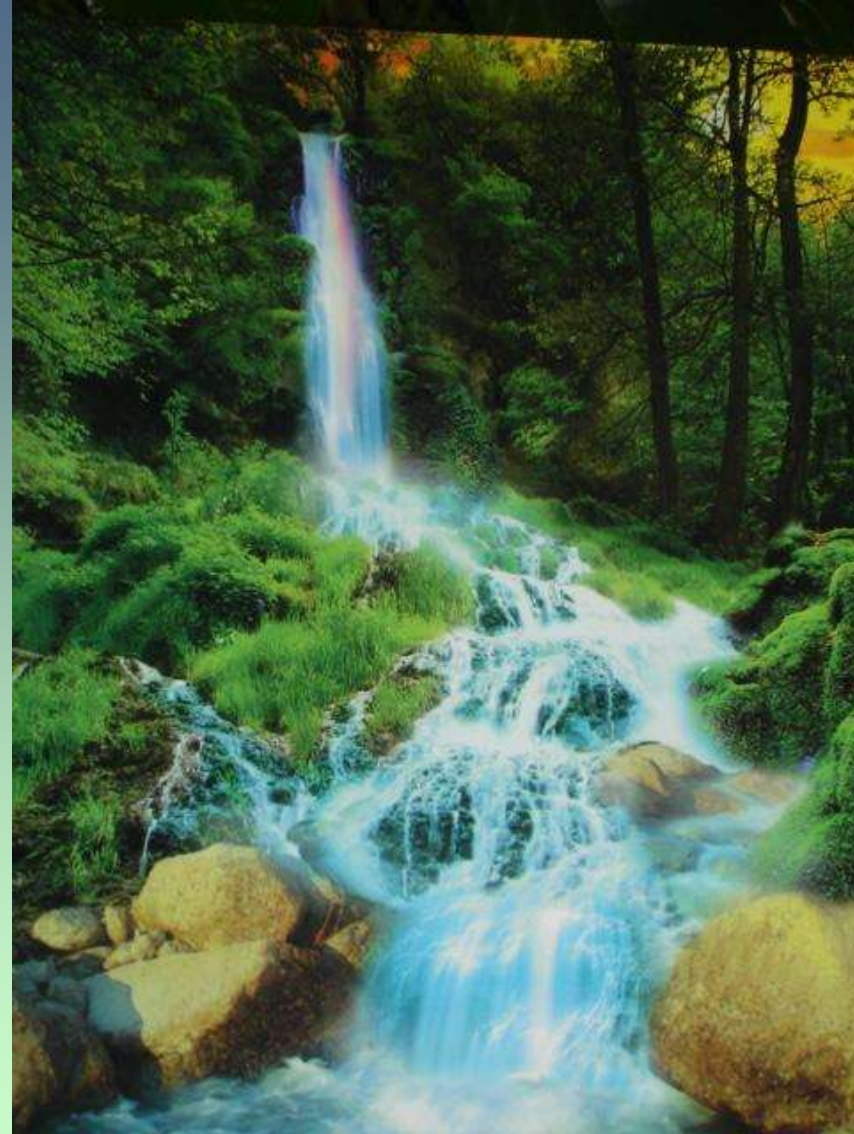

# Steuerung des Überlebens durch die Psyche









ConvaTec

cm 0 1 2 3 4 5 6 7 8 9 10 11

Patient: F.F.M.

Datum: 5.5.09

Geburtsdatum: 1979

Visum: h.M.

Institution:

Lokalisation: UA ic





cm 0 1 2 3 4 5 6 7 8 9 10 11

 Convatec

Patient: F.F.M.      Geburtsdatum: 1979      Institution: \_\_\_\_\_

Datum: 8.6.09      Visum: B.L.      Lokalisation: USA



cm 0 1 2 3 4 5 6 7 8 9 10

Comvatec

Patient: Fr. F.M. Geburtsdatum: 1979 Institution: \_\_\_\_\_

Datum: 16.6.09 Visum: B.L. Lokalisation: UA R



ConvaTec

cm 0 1 2 3 4 5

Patient: Fr. F. M.

Geburtsdatum: 16.11.08

Datum: 7.8.09

Visum: [signature]



ConvaTec

cm 0

1

2

3

4

5

6

7

8

9

10

11

Patient: F.F.M.

Geburtsdatum: 1979

Institution: \_\_\_\_\_

Datum: M.8.09

Visum: \_\_\_\_\_

Lokalisation: MA R





ConvaTec

cm 0 1 2 3 4 5 6 7 8 9 10 11

Patient: F. F. M. Geburtsdatum: 1979 Institution: \_\_\_\_\_

Datum: 11.9.09 Visum: 111 Lokalisation: VA re



Convatec

cm 0 1 2 3 4 5 6 7 8 9 10 11

Patient: Fr F.M. Geburtsdatum: 1979 Institution: \_\_\_\_\_

Datum: 29.9.09 Visum: /// Lokalisation: UA re



Comvatec

cm 0 1 2 3 4 5 6 7 8 9 10 11

Patient: F. F. M.      Geburtsdatum: 1979      Institution: \_\_\_\_\_

Datum: 3.11.09      Visum: B.L.      Lokalisation: VH 12







Ihre Meinung dazu?

# Nicht primär somatisch bedingte Erkrankungen/ selbstinduzierte Läsionen

Artefakte

Borderlinesyndrom

Münchhausensyndrom

Gardner Diamond Syndrom

Depression

Neurose



## Artefakt

**Simulation-** imitiert Krankheitsbild (Pat will einen Vorteil erlangen)

**Artefakt** – ähnelt Krankheitsbild (Pat will keinen Vorteil erlangen)



## Borderline

Abnormes impulsives episodisches Verhalten



# Münchhausen Syndrom

Simulieren Symptome und führen sich Selbstverletzungen zu  
schwerste neurotische Störung

# Aaron Antonovsky: "Köhärenzgefühl"

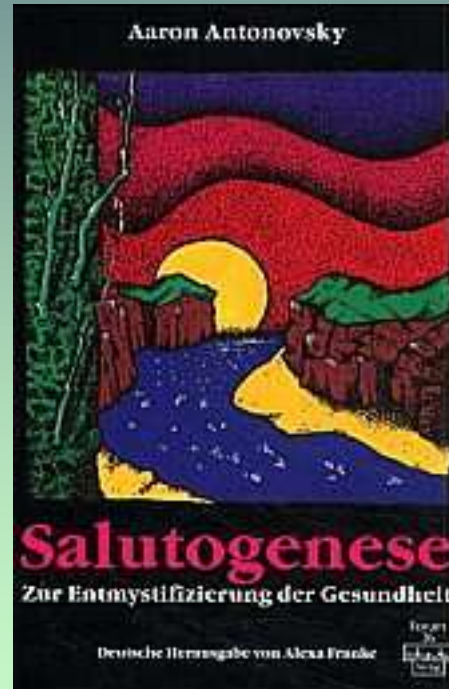





Danke für die Aufmerksamkeit

